



Guía N°3 de Retroalimentación Educación Ciudadana

| | | |
|--|---------------------|-------|
| Alumno(a): | Curso: 3° Medio GAB | Nota: |
| Profesor(a): Cristián Llantén Castillo | Puntaje: 24 puntos | |

Objetivo HI2M OA 02

Analizar la crisis del Estado liberal decimonónico a comienzos del siglo XX, considerando la Gran Depresión de 1929 y el surgimiento de distintos modelos políticos y económicos en Europa, Estados Unidos y América Latina, como los totalitarismos y su oposición a la democracia liberal (por ejemplo, nazismo, comunismo y fascismo), el populismo latinoamericano y los inicios del Estado de Bienestar.

1. Eje Temático: Educación Ciudadana
2. Habilidades para medir:
 - a) Conocer la importancia de la Educación Ciudadana
 - b) Argumentar las respuestas de las actividades

Instrucciones: Estimado estudiante, te invito a desarrollar esta actividad para la clase siguiente y tendrá incidencia en el promedio de tu asignatura. Entrega 29 de marzo
Leer la siguiente actividad y buscar las ideas principales de los conceptos y responder las preguntas.

I.- Analizar los elementos de permanencia y cambio del Central Park, desde la visión de la crisis de 1929, hasta el día de hoy en Arquitectura, diseño, cultura.

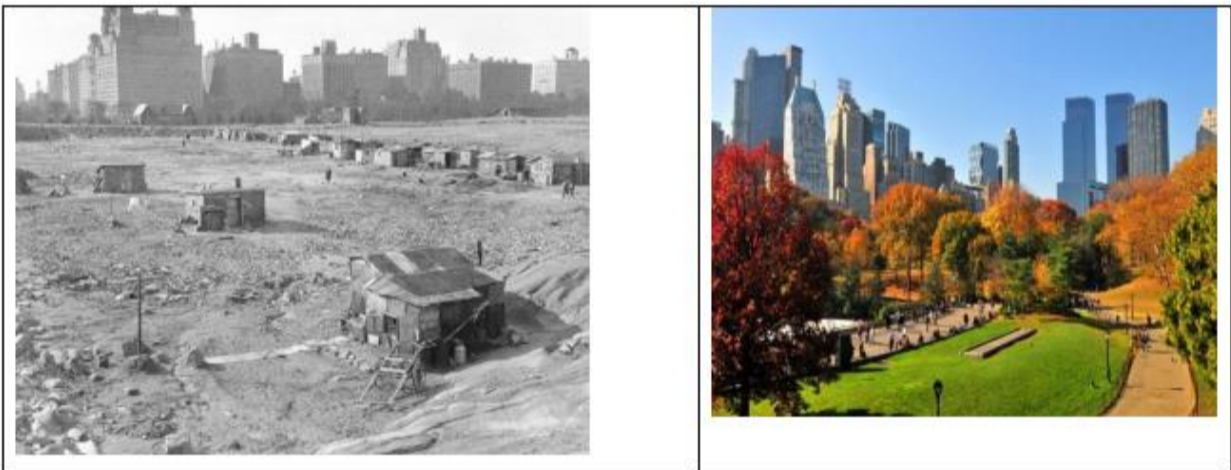

12 PUNTOS

| ELEMENTOS DE PERMANENCIA | ELEMENTOS DE CAMBIO |
|--------------------------|---------------------|
| | |

Fuente:

<https://historiasdenuevayork.es/2013/01/27/paseos-de-domingo-por-central-park-historia-del-parque-capitulo-3-gran-depresion-y-era-moses-1900-1960/>



1. Desempleados haciendo fila para conseguir una taza de café. Nueva York, EE. UU., 1930.

Fuente:

Fuente:

nuevayorkpcpi.blogspot.com/1



2. Desempleados hacen fila para una entrevista de trabajo. Nueva York, EE. UU., en la actualidad.

II.- Analizar los elementos de permanencia y cambio de New York, desde la visión de la crisis de 1929, hasta el día de hoy, político, económico y social.

12 PUNTOS

| ELEMENTOS DE PERMANENCIA | ELEMENTOS DE CAMBIO |
|--------------------------|---------------------|
| | |

COLEGIO SAN FELIPE
RBD 24966-1

Avda. Laguna Sur 7241

Fono: 232753100

PUDAHUEL

direccion24966@gmail.com



Corporación Educacional A y G

*“Familia y Colegio, pilar de
formación de nuestros
niños y jóvenes”*